מגרש ספורט

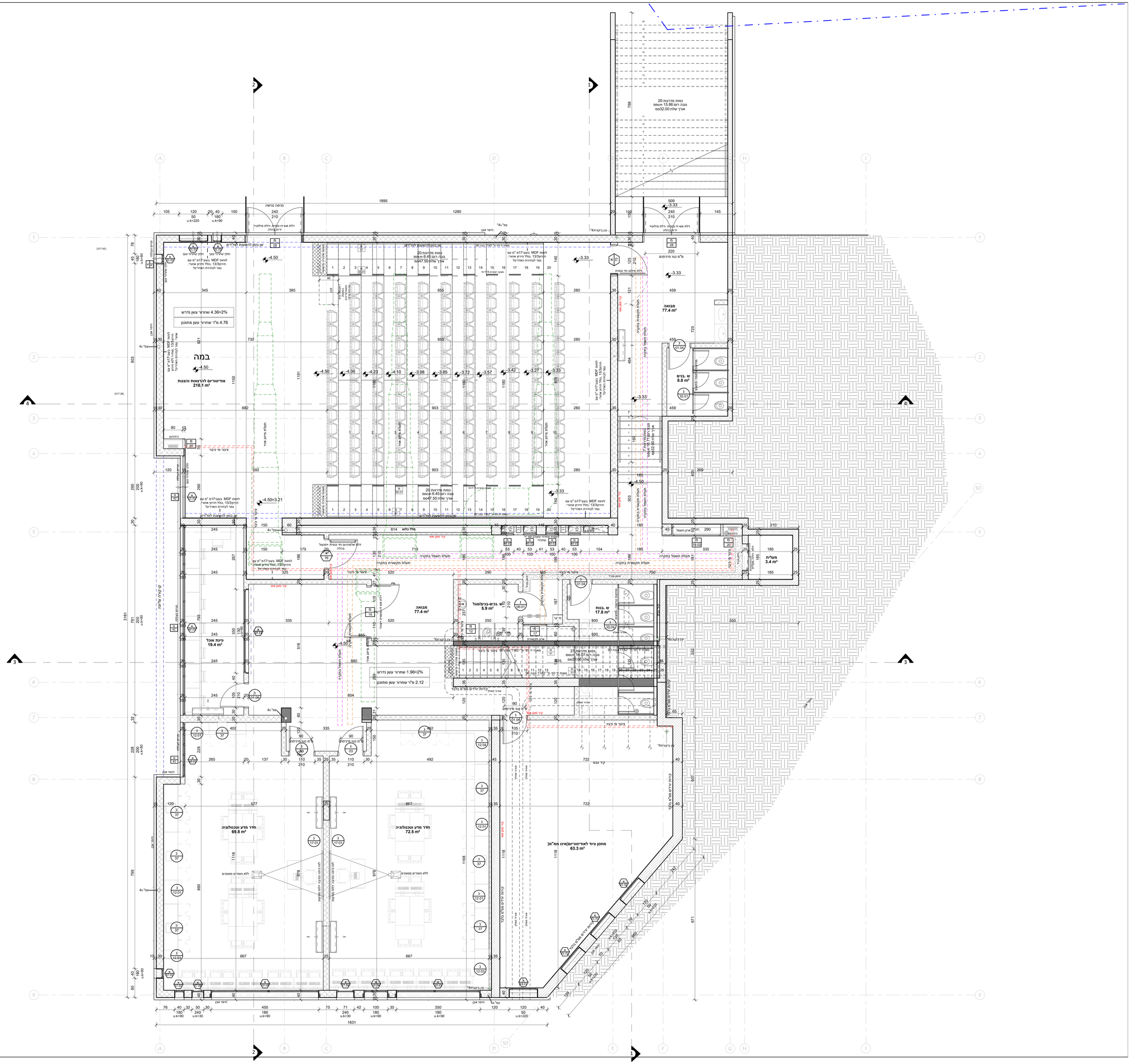

קומה1 -1-50

1 : 50

הערות

1. כל הכתובות על תכניות אלה שייכות לאדריכל.
2. הקבלן המבצע אחראי על תאום בין כל תכניות הביצוע של כל יועצי התכנון, במידה ויתגלו אי התאמות בין התכניות, או חוסר בפרטים או כל אי בהירות אחרת, עליו להודיע מיד לאדריכל.
3. הקבלן המבצע אחראי על כך שכל החומרים, האביזרים וחלקי בנין אחרים המוזכרים בבנין באמצעותו, יהו בעלי תו תקן ישראלי בהעדר תו תקן, ובהעדר תקן תהנה מכון התקנים ובהיעדר תקן התכנון הבנייה.
4. על הקבלן בדקדק את התכניות ולהבאיר למתכנים את הערותיו לתכניות, פרטים ומפרטים – כפי אשר חלו בה שינויים בזמן הבנייה, במידה והקבלן ביצע בנספח מבודדת אשר אינן לפי התכנית, ולא אושרו ע"י המתכנן בכתב – תחול עליו אחריות מלאה לגבי הנבודות הלכה.
5. אין להתחיל בבנית המבנה, יסודות או חפירות בנספח בטרם קבלת היתר בנית מהועדה המקומית.
6. יש למקם את המבנה על המגרש עפ"י מודד מוסמך, כולל קביעת ה=00.0 – הכל לפי תכנית העמדה של האדריכל.
7. לו לחתום עפ"מ מצא צ.ג. יהיה בגובה 15+ מס מעל פני הקרקע או הריצפה המתוכננת, אלא אם כן צויין אחרת.

תאריך	מס'	שינוים

תאריך	הערה

מקרא קירות

- קיר בטון מ" מ +בידוד
- קיר בטון מ" מ +בידוד
- קיר גבס
- קיר בלוק
- קיר בטון

נופר אדריכלים
ומתכנני ערים בע"מ
NOFAR Architects
& Urban Planners Ltd.
נחלת יצחק 32 תל אביב
Fax +972 3 6918787 Tel +972 3 6918585
32 Nahalat Yitzhak st. Tel Aviv 6744824
Web www.nofararchitects.com
Mail Office@nofararchitects.com

שם פרויקט
PROJECT
קרני שומרון -בני עקיבא

שם התכנית
DRAWING
קומה מינוס1

שם הקובץ
FILE NAME
Y:\1662-KARNEI SHOMRON-BNEI AKIVA\3D\KKK-KARNEI SHOMRON-BNEI AKIVA 31.rvt

שרטט DRAWN BY
בדק CHECKED

מס' גליון DRAWING NO
W-01

מהדורה REVISION
8

תאריך DATE
08/12/2022 10:10:36

מס פרויקט PROJECT
1662

קנה מידה SCALE
1 : 50

לעיון DESIGN
לפרסום BIDDING
לביצוע FINAL