מגרש ספורט

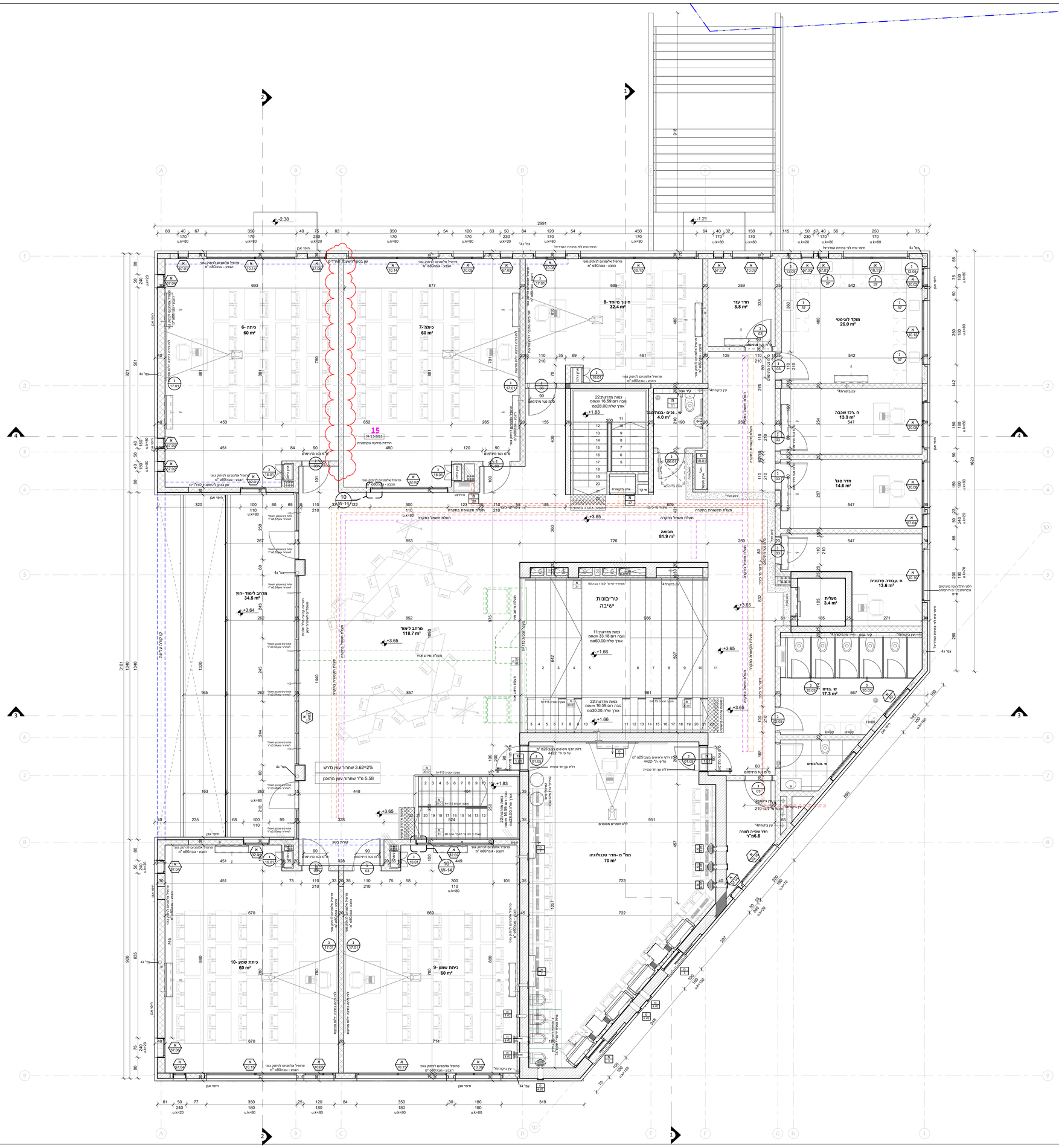

קומה א

1 : 50

הערות

1. כל הזכויות על תכניות אלה שייכות לאדריכל.
2. המבנה המבצע אחראי על תאום בין כל תכניות הביצוע של כל יועצי התכנון במידה ויתגלו אי התאמות בין התכניות, או חוסר בפרטים או כל אי בהירות אחרת, עליו להודיע מיד לאדריכל.
3. המבצע אחראי על כך שכל המומחים, האחראים והחלקי בנין אחרים המוזכרים בבנין באמצעותו, יהו בעלי תו תקן ישראלי בהעדר תו תקן, ובהעדר תקן תקנים ובהעדר הוראות תוך התכנון הבנייה.
4. על המבצע בדוק את התכניות ולהתבאר למתכנים את הערותיו לתכניות, פרטים ומפרטים — כפי תחולת הבנין, אז כפי ביצוע תכנית אשר חבר בה שנויים בזמן הבניה, במידה והמבצע ביצע בנוסח מעודכן אשר אינו לפי התכנית, ולא אושרו ע"י המתכנן בכתב — יתחול עליו אחריות מלאה לגבי העבודות הללו.
5. אין להתחיל בבנית המבנה, יסודות או חפירות בטרם קבלת היתר בנית מהועדה המקומית.
6. יש למקם את המבנה על המגרש עפ"י מודד מוסמך, כולל קביעת ה=00.0 — הכל לפי תכנית העמדה של האדריכל.
7. לו לחתול עפ"י מצא צ.ג. יהיה בגובה 15ס"מ מעל פני הקרקע או הייצאה המתוכננת, אלא אם כן צוין אחרת.

תאריך	מס'	שינוים
04/12/2022	15	היתר

תאריך	תוצאה	
04/12/2022		

מקרא קירות

- קיר בטון ס"מ +2בידוד
- קיר בטון ס"מ +2בידוד
- קיר גבס
- קיר בלוק
- קיר בטון

נופר אדריכלים
ומתכנני ערים בע"מ
NOFAR Architects
& Urban Planners Ltd.
נחלת יצחק 32 תל אביב
Fax +972 3 6918787 Tel +972 3 6918585
32 Nahalat Yitzhak st. Tel Aviv 6744824
Web www.nofararchitects.com
Mail Office@nofararchitects.com

שם פרויקט
PROJECT
קרני שומרון -בני עקיבא

שם התכנית
DRAWING
קומה א

שם הקובץ
FILE NAME
Y:\1662-KARNEI SHOMRON-BNEI AKIVA\3D\XXXX-KARNEI SHOMRON-BNEI AKIVA 31.rvt

שרטט DRAWN BY
בדק CHECKED

מס' גל"ץ DRAWING NO
W-03

מהדורה REVISION
8

תאריך DATE
08/12/2022 10:10:52

מס פרויקט PROJECT
1662

קנה מידה SCALE
1 : 50

לעיון DESIGN
לפכרז BIDDING
לביצוע FINAL