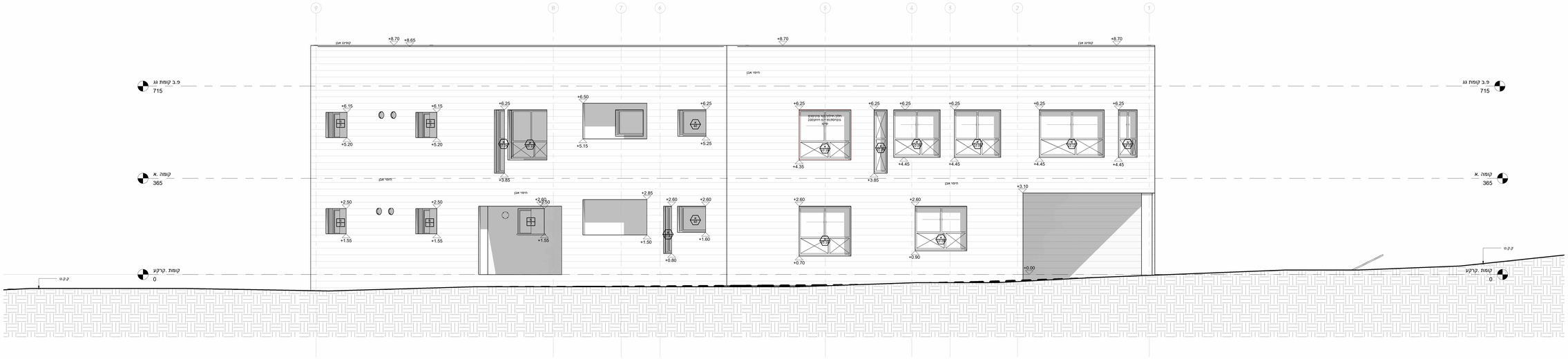

חזית מזרחית

1 : 50

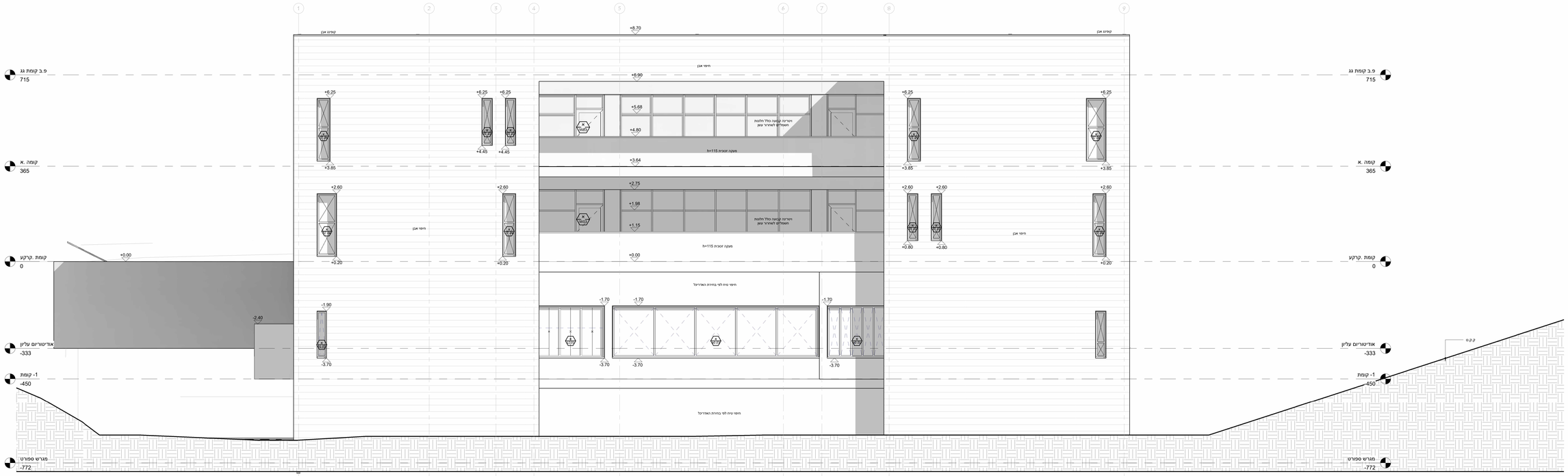

חזית מערבית

1 : 50

הערות

1. כל המבניות על תכניות אלה שייכות לאדריכל.
2. המבצע המבצע אחראי על תאום בין כל תכניות הביצוע עם כל יועצי התכנון, במידה ויתגלו אי התאמות בין התכניות, או חסר בפרטים או כל אי בהירות אחרת, עליו להודיע מיד לאדריכל.
3. המבצע המבצע אחראי על כך שכל המומרבים, האבזרים וחלקי בנין אחרים נמצאי הרחק שראאי בהתאם לתו תקן ובמידות הנדרשות המבנה, ההעבה.
4. על המבצע לבדוק את התכנית ולהעביר להתכננים את הערותיו לתכניות, פרטים ומפרטים – רפני תחילת הבניה, או קשי בביצוע תכנית אשר יחו בה שינויים בזמן הבנה. במידה והמבצע ביצע בנספח עבודות אשר אינן לפי התכניות, ולא אושרו ע"י המתכנן בכתב – יחולו עליו אחריות מלאה לגבי העבודות הללו.
5. אין להחליב בבנית המבנה יסודות או חפירות בנספח, בפרט קבלת היתר בנייה מהועדה המקומית.
6. יש למפס את המבנה על המגרש על ידי מודד מוסמך, כולל קביעת ה-0.00 – הכל לפי תכנית העמדה של האדריכל.
7. קו תחתון של מוצא אמ"ג ירוק בגובה 15+ מעל מפלס הקרקע או הריצפה המתוכננת, אלא אם כן צויין אחרת.

תאריך	מס'	שינוים

תאריך	הערה

מקרא קיר

- קיר בטון מ" 25+בידוד
- קיר בטון מ" 25+בידוד
- קיר גבס
- קיר בלוק
- קיר בטון

נופר אדריכלים
ומתכנני ערים בע"מ
NOFAR Architects
& Urban Planners Ltd.
נחלת יצחק 32 תל אביב
Fax +972 3 6918787 Tel +972 3 6918585
32 Nahalat Yitzhak st. Tel Aviv 6744824
Web www.nofararchitects.com
Mail Office@nofararchitects.com

שם פרויקט
קרני שומרון -בני עקיבא
PROJECT

שם התכנית
חזיתות מ.מ
DRAWING

שם הקובץ
Y:\1662-KARNEI SHOMRON-BNEI AKIVA\3D\XXX-KARNEI SHOMRON-BNEI AKIVA 31.rvt
FILE NAME

שרטט	בדק
DRAWN BY	CHECKED

מס' עדכון	מהדורה
W-08	8
DRAWING NO	REVISION

תאריך	מס' פרויקט
08/12/2022 10:15:13	1662
DATE	PROJECT

קנה מידה	
1 : 50	
SCALE	

לביצוע FINAL — לתכרי BIDDING — לעיון DESIGN